



**PROTOCOLO**

**RECEPCION Y ENTREGA MATERIAL CHILE CRECE**

**CONTIGO**

**CESFAM MARIQUINA**

<b>Documento elaborado por:</b>	<b>Revisado por:</b>	<b>Aprobado por:</b>
Daniela Scheel Ruiz Psicóloga CESFAM Mariquina	Susana Suazo Directora CESFAM Mariquina Comité Calidad	Susana Suazo Directora CESFAM Mariquina Comité Calidad
<b>Fecha:</b> 30. 11. 2015	<b>Fecha:</b> Junio del 2016	<b>Fecha:</b> Junio del 2016
<b>Documento modificado</b> <i>por: Primera edición.</i>		
<b>Distribución:</b>	<b>Todas las unidades de</b> <b>CESFAM Mariquina</b>	

 <p>CENTRO DE SALUD FAMILIAR MARIQUINA</p>	<p><b><u>Protocolo Recepción y Entrega Material Chile</u></b>  <b><u>Crece Contigo</u></b>  <b><u>CESFAM Mariquina</u></b></p>	Edición : Primera
		Fecha : Junio 2016
		Páginas: 13
		Vigencia : Junio 2021

## **INDICE**

- INTRODUCCION	4
- OBJETIVOS	5
- DIRIGIDO A	6
- RESPONSABLES DE LA APLICACIÓN	7
- DESARROLLO DEL TEMA	8
- ANEXOS	10
- BIBLIOGRAFIA	13

 <p>CENTRO DE SALUD FAMILIAR MARIQUINA</p>	<p><b><u>Protocolo Recepción y Entrega Material Chile</u></b> <b><u>Crece Contigo</u></b> <b><u>CESFAM Mariquina</u></b></p>	Edición : Primera
		Fecha : Junio 2016
		Páginas: 13
		Vigencia : Junio 2021

## **INTRODUCCION**

El Subsistema de Protección Integral Chile Crece Contigo tiene por objetivo que cada niño y niña pueda alcanzar su máximo potencial del desarrollo. Para ellos realiza un acompañamiento personalizado desde su primer control de la gestación hasta su ingreso al sistema escolar. Dicho acompañamiento cuenta con un conjunto de materiales audiovisuales e impresos creados especialmente para apoyar el trabajo de los equipos de salud, de educación y de las municipalidades, especialmente de las redes comunales Chile Crece Contigo.

En el sector salud, específicamente en el CESFAM San José de la Mariquina, el material de acompañamiento llega directamente desde el Servicio de Salud Valdivia (SSV), con el objetivo de ser distribuido a los diferentes profesionales, técnicos, niños, niñas y sus familias, sin embargo no existe un protocolo que acredite la distribución clara y eficiente de dicho material, existiendo disgregación y comunicación dificultosa a la hora de su entrega; es por esto la creación del presente documento, que aclare y especifique el flujo de entrega de cada material perteneciente al Programa Chile Crece Contigo.

 <p>CENTRO DE SALUD FAMILIAR MARIQUINA</p>	<p><b><u>Protocolo Recepción y Entrega Material Chile</u></b>  <b><u>Crece Contigo</u></b>  <b><u>CESFAM Mariquina</u></b></p>	Edición : Primera
		Fecha : Junio 2016
		Páginas: 13
		Vigencia : Junio 2021

**OBJETIVOS:**

- Mejorar el flujo de información y comunicación para la recepción y entrega del material Chile Crece Contigo con los diferentes sectores del sector salud pertenecientes al CESFAM San José de la Mariquina.
- Optimizar el tiempo de entrega del Material, llegando a tiempo para su pronta entrega y utilización en beneficio del desarrollo de los niños, niñas y sus familias.
- Aumentar la comprensión y utilización eficiente del material, tanto de los profesionales como de los usuarios y usuarias.

 <p>CENTRO DE SALUD FAMILIAR MARIQUINA</p>	<p><b><u>Protocolo Recepción y Entrega Material Chile</u></b>  <b><u>Crece Contigo</u></b>  <b><u>CESFAM Mariquina</u></b></p>	Edición : Primera
		Fecha : Junio 2016
		Páginas: 13
		Vigencia : Junio 2021

**DIRIGIDO A:**

El presente documento está dirigido a todos los profesionales, técnicos y administrativos que trabajen directamente con la entrega del material perteneciente al Programa Chile Crece Contigo, es decir: Enfermeras/os, Matronas/es, Trabajadoras/es sociales, Psicopedagogas/os, Psicólogas/os, Médicos/as, técnicos paramédicos y administrativos de OIRS (Oficina de Información, Reclamos y Sugerencias) y SOME (Servicio de Orientación Médico Estadístico), los cuales deberán estar informados sobre la entrega y utilización eficiente de los recursos audiovisuales y e impresos del Programa.

 <p>CENTRO DE SALUD FAMILIAR MARIQUINA</p>	<p><b><u>Protocolo Recepción y Entrega Material Chile</u></b>  <b><u>Crece Contigo</u></b>  <b><u>CESFAM Mariquina</u></b></p>	Edición : Primera
		Fecha : Junio 2016
		Páginas: 13
		Vigencia : Junio 2021

**RESPONSABLES DE LA APLICACIÓN:**

La recepción y entrega del material Chile Crece Contigo tendrá como principal responsable a él o la coordinadora de dicho Programa, quien al momento de distribuir el material otorgará dicha responsabilidad a los jefes de sector y estos a los profesionales, técnicos y/o administrativos involucrados en las acciones de entrega.

 <p>CENTRO DE SALUD FAMILIAR MARIQUINA</p>	<p><b><u>Protocolo Recepción y Entrega Material Chile</u></b> <b><u>Crece Contigo</u></b> <b><u>CESFAM Mariquina</u></b></p>	Edición : Primera
		Fecha : Junio 2016
		Páginas: 13
		Vigencia : Junio 2021

**DESARROLLO DEL TEMA:**

La recepción y entrega de material Chile Crece Contigo debe ser realizado en respetando las siguientes acciones:

- El o La referente técnico del Programa Chile Crece Contigo perteneciente al Servicio de Salud Valdivia, informa a través de correo electrónico a Coordinadora o coordinador comunal representante del sector Salud, la disponibilidad de material que ha llegado a la Región de los Ríos, para que cada comuna se acerque para su posterior retiro.
- El o la coordinadora del Programa Chile Crece Contigo perteneciente al CESFAM San José de la Mariquina, comunica a través de correo electrónico a encargado/a de la OIRS, con copia a Dirección y a Encargada/o del Programa Infantil, para que envíe a Chofer a retirar el Material disponible para la comuna para su posterior distribución. El Encargado de la OIRS deberá informar cuando el material de Programa se encuentre en el CESFAM, para su posterior conteo y responder a través de un acta de recepción la cantidad de material que se recibió, la cual deberá ser firmada por la o el Coordinador del Programa y a la vez escaneada para su envío al Referente Técnico del Programa perteneciente al Servicio de Salud Valdivia.
- La o el coordinador del Programa Chile Crece Contigo, realizará un Acta de entrega, la cual será enviada a los jefes/as de cada sector: Sector Rojo y Verde (que se encuentran en el CESFAM San José de la Mariquina), Sector Rural (que representa las Postas Rurales), CECOSF Mehuin y CECOSF Doctor Silva, para que estos los distribuyan según corresponda, a los distintos integrantes de su equipo de cabecera. Esta Acta de entrega deberá contemplar el material entregado y los profesionales, técnicos y/o administrativos que serán responsables para su utilización y/o entrega.
- Cada Jefe/a de sector deberá enviar a un representante a retirar el Material, que se encontrará disponible en PROSAM; para los cual será necesario dar a conocer el Acta de entrega, con el fin de contabilizar lo correspondiente para cada sector. Importante mencionar que la entrega sólo será responsable de él o la Coordinadora del Programa Chile Crece Contigo y/o Secretaria perteneciente a PROSAM.
- Los distintos materiales deberán ser utilizados y/o entregados a los usuarios según corresponda la instrucción, informando cuando se acabe su stock, con el fin de solicitar



**Protocolo Recepción y Entrega Material Chile**  
**Crece Contigo**  
**CESFAM Mariquina**

Edición : Primera

Fecha : Junio 2016

Páginas: 13

Vigencia : Junio 2021

envío de material a Referente del Programa Chile Crece Contigo del Servicio de Salud Valdivia.





**Protocolo Recepción y Entrega Material Chile**  
**Crece Contigo**  
**CESFAM Mariquina**

Edición : Primera

Fecha : Junio 2016

Páginas: 13

Vigencia : Junio 2021

# **ANEXOS**



**Protocolo Recepción y Entrega Material Chile**  
**Crece Contigo**  
**CESFAM Mariquina**

Edición : Primera

Fecha : Junio 2016

Páginas: 13

Vigencia : Junio 2021

**ACTA DE ENTREGA MATERIAL CHILE CRECE CONTIGO**

NOMBRE DEL SECTOR:

INSTRUCCIONES DE USO Y/O ENTREGA:

NOMBRE MATERIAL	CANTIDAD

FIRMA Y FECHA

DE RECEPCION DE MATERIAL CHILE CRECE CONTIGO



**Protocolo Recepción y Entrega Material Chile  
Crece Contigo**  
**CESFAM Mariquina**

Edición : Primera

Fecha : Junio 2016

Páginas: 13

Vigencia : Junio 2021

**FLUJOGRAMA RECEPCION Y ENTREGA MAETRAIL CHILE CRECE  
CONTIGO**

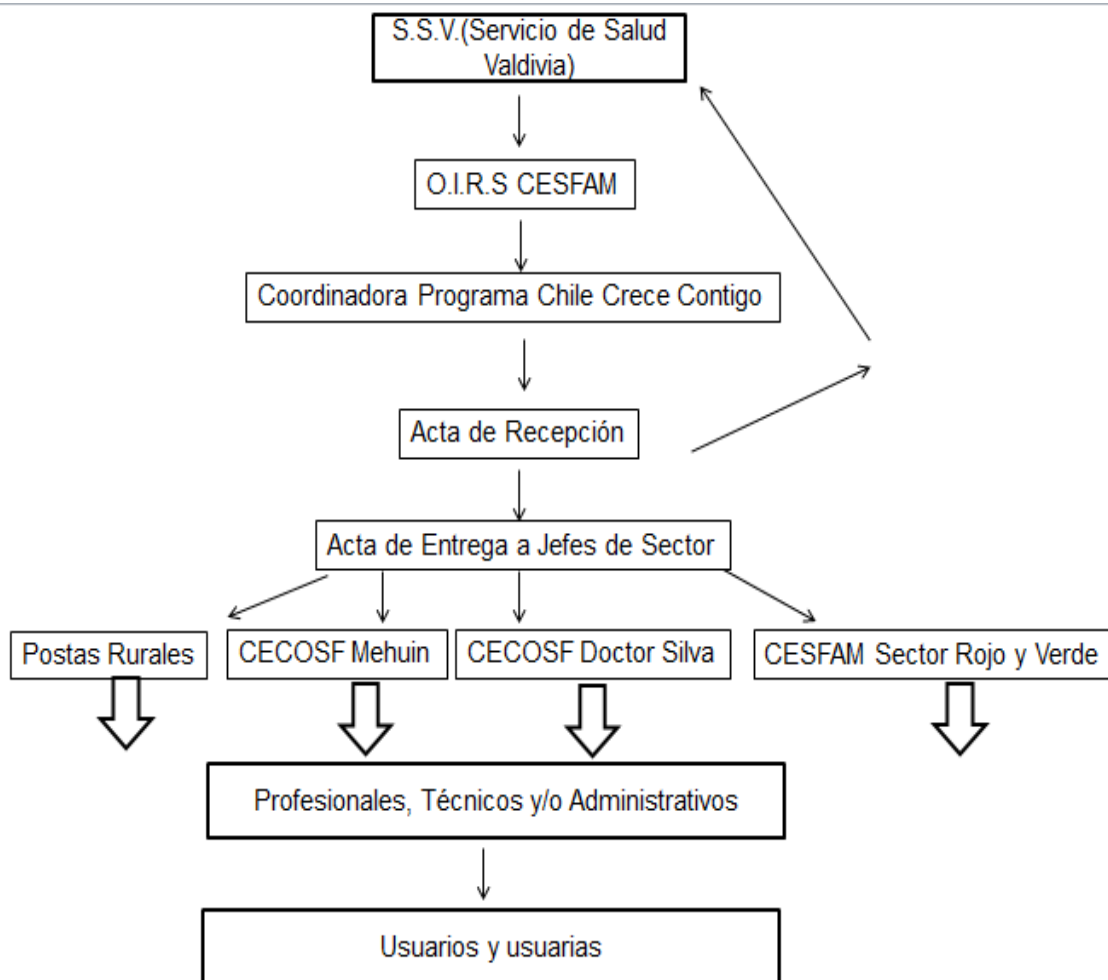

 <p>CENTRO DE SALUD FAMILIAR MARIQUINA</p>	<p><b><u>Protocolo Recepción y Entrega Material Chile</u></b>  <b><u>Crece Contigo</u></b>  <b><u>CESFAM Mariquina</u></b></p>	Edición : Primera
		Fecha : Junio 2016
		Páginas: 13
		Vigencia : Junio 2021

**BIBLIOGRAFIA:**

1. MINSAL. Catálogo de Materiales Chile Crece Contigo: Descripción, detalles y criterios de distribución. Santiago: MINSAL; 2015.